

ΕΤΑΙΡΙΚΟ ΣΧΗΜΑ



ANATOLIKH A.E.
Αναπτυξιακή Ανώνυμη Εταιρεία
ΟΤΑ Ανατολικής Θεσσαλονίκης
(Ελλάδα)



FAMP - Andalusian
Federation of Municipalities
and Provinces
(Ισπανία)



IRENA - Istrian Regional
Energy Agency L.t.d.
(Κροατία)



Cyprus Energy Agency
(Κύπρος)



Gozo Development
Agency - Gozo Regional
Committee
(Μάλτα)

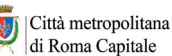

Metropolitan City of
Capital Rome
(Ιταλία)



GOLEA - Goriška Local
Energy Agency
(Σλοβενία)



Albania Ministry
of Energy and Industry
(Αλβανία)



AREANATEjo -
Regional Energy and
Environment Agency
from North Alentejo
(Πορτογαλία)



Climate Alliance Italy
(Ιταλία)



Intermunicipal
Community
of High Alentejo
(Πορτογαλία)

<https://enerj.interreg-med.eu>

Επικοινωνία:

project@enerj-med.eu



<https://www.anatoliki.gr>
email: info@anatoliki.gr
τηλ. +30.2310.463.930



@EnerjMED

ΠΛΗΡΟΦΟΡΙΕΣ ΕΡΓΟΥ

Διάρκεια:
30 μήνες
(1/11/2016 – 30/04/2019)

Προυπολογισμός
Έργου:
2.26 M €

Ευρωπαϊκή
Χρηματοδότηση
1.92 M €

Project co-financed by the European
Regional Development Fund



Joint Actions for Energy Efficiency

Το ENERJ (**Κοινά Σχέδια για Ενεργειακή Απόδοση**) είναι ένα έργο Interreg MED Modular που στοχεύει στην αύξηση και βελτίωση του συντονισμού των ΣΔΑΕ (Σχέδιο Δράσης για την Αειφόρο Ενέργεια) και άλλων παρόμοιων σχεδίων Ενεργειακής Απόδοσης. Το πρόγραμμα αυτό πρόκειται να αναπτύξει και να εξετάσει μια τεχνολογικά προσανατολισμένη μεθοδολογία, με σκοπό την αύξηση της συνεργασίας μεταξύ των Δημοσίων Αρχών μέσα από τα Κοινά Σχέδια, μεταφέροντας τις πολλά υποσχόμενες μεθόδους στις περιφέρειες των εταίρων του έργου.

Δράσεις του προγράμματος

Οι έντεκα εταίροι από εννιά μεσογειακές χώρες δραστηριοποιούνται στην αύξηση της ενεργειακής απόδοσης των δημοσίων κτηρίων τόσο στην περιοχή τους όσο και στις υπόλοιπες περιοχές της Ευρωπαϊκής Ένωσης

- Η **ανάλυση της υφιστάμενης κατάστασης** στις περιφέρειες των εταιρών παρέχει τη βάση για την **κοινή μεθοδολογία των Κοινών Σχεδίων για Ενεργειακή Αποδοτικότητα**. Θα περιέχει τα προβλεπόμενα μέτρα απόδοσης στα υφιστάμενα ενεργειακά σχέδια (ΣΔΑΕ), τα σχήματα χρηματοδότησης και μια επιλογή κτηρίων από κάθε εταιρά τα οποία πρόκειται να υποβληθούν σε ενεργειακού ελέγχου.
- Τα ενεργειακά δεδομένα απ' τους ελέγχους πρόκειται να εισαχθούν σε μια **διαδικτυακή πλατφόρμα** μαζί με τα μέτρα της ΕΕ τα οποία θα

**Πρόκλησεις στην εφαρμογή
και παρακολούθηση της
ενεργειακής απόδοσης στα
δημόσια κτήρια
χρησιμοποιώντας συλλογικά
εργαλεία, ενθαρρύνοντας τη
συνεργασία και προωθώντας
εταιρικά σχήματα δημοσίου
και ιδιωτικού
τομέα.**

έχουν ήδη υιοθετηθεί από τους δήμους, μια μεθοδολογία πάνω στο σχεδιασμό και την εφαρμογή Κοινών Σχεδίων, καθώς και μια καθοδήγηση για στρατηγικές χρηματοδότησης. Η συλλογική πλατφόρμα είναι μία από τις δύο κύριες στρατηγικές του ENERJ.

- Η δεύτερη στρατηγική είναι ο **Συντονιστής των Κοινών Σχεδίων**, στο πρότυπο των ενεργειακών διαχειριστών των Δήμων. Στο επίκεντρο των δραστηριοτήτων του Συντονιστή θα είναι η συνεργασία με τις αρχές σε τοπικό επίπεδο και η ανάπτυξη διαδημοτικών παρεμβάσεων με επαρκή σχεδιασμό του έργου, η κινητοποίηση Ευρωπαϊκών διαρθρωτικών ή άλλων πόρων και η συμμετοχή ΕΕΥ (ESCO) και άλλων ενδιαφερόμενων. Το πρόγραμμα πρόκειται επίσης να οργανώσει την εκπαίδευση για Συντονιστές Κοινών Σχεδίων.

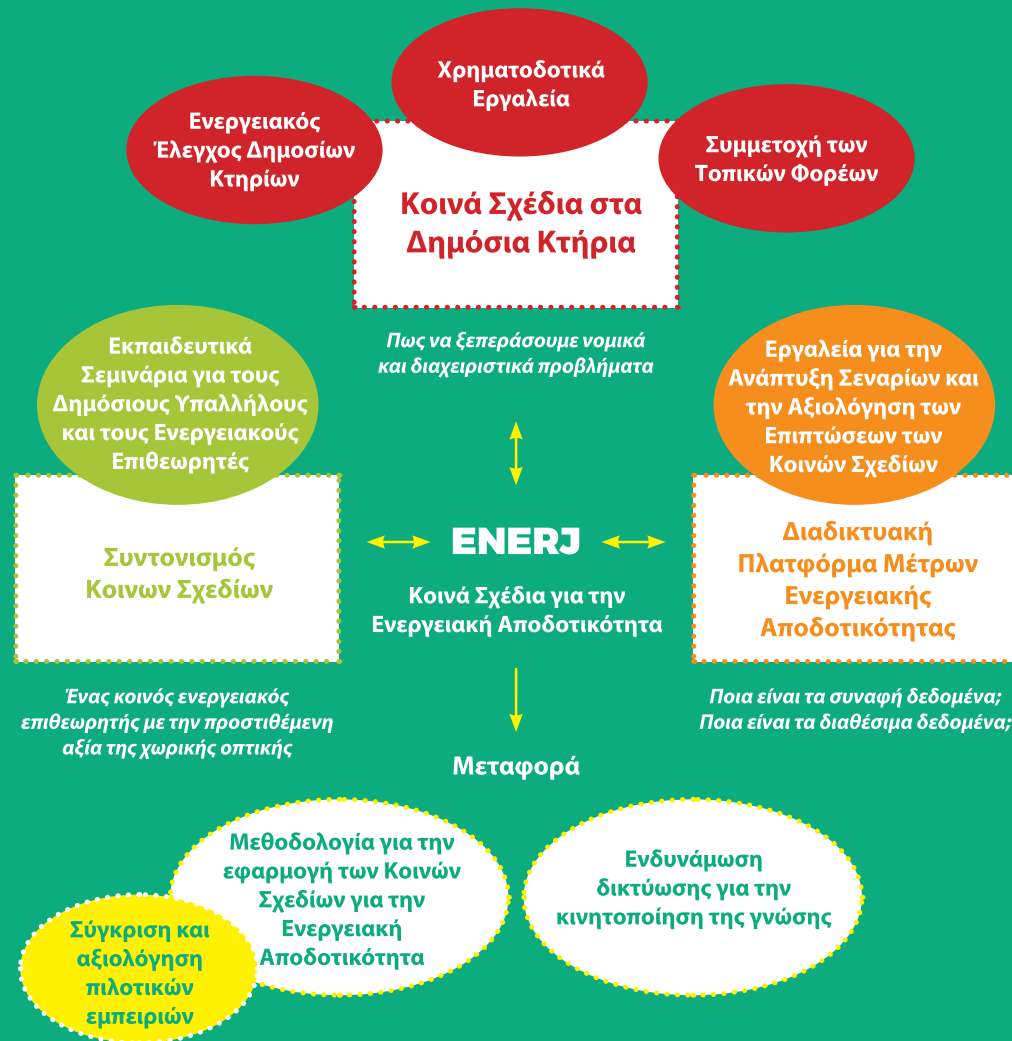

ΘΕΜΑΤΙΚΗ ΚΟΙΝΟΤΗΤΑ

Μια ειδική περίπτωση για την από κοινού αξιοποίηση και μετάδοση είναι η σύνδεση με το **Οριζόντιο Έργο MEDNICE**. Στη δομή του προγράμματος MED 2014-2020, κάθε έργο είναι τμήμα μιας θεματικής κοινότητας με βασικό στόχο το σχεδιασμό και την εφαρμογή μεθοδολογιών για: δημιουργία θεματικών κοινοτήτων, δικτύωση για την προώθηση / μεταφορά αποτελεσμάτων προς οργανισμούς σε ευρωπαϊκό/ μεσογειακό επίπεδο, κοινή επικοινωνία και κοινή αξιοποίηση και μεταφορά γνώσης.

Το ENERJ διαμορφώνει μαζί με άλλα εννιά έργα τη θεματική κοινότητα «Αποδοτικά κτίρια» ("Efficient Buildings"). Το **Οριζόντιο Πρόγραμμα MEDNICE** ασχολείται με τη δημιουργία και την αξιοποίηση της συνέργειας μεταξύ των επιμέρους προγραμμάτων.

Μεταφορά

Συμπληρωματικά της ανάπτυξης μιας μεθοδολογίας και του σχεδιασμού των Κοινών Σχεδίων, ένα σημαντικό τμήμα του προγράμματος πρόκειται να αφιερωθεί στην συγκριτική αξιολόγηση των πιλοτικών έργων που θα αναπτυχθούν σε κάθε περιφέρεια και στην επιλογή αυτών που θα μεταφερθούν **μεταξύ των εταιρών** αλλά και σε **ευρωπαϊκό επίπεδο**.

Αναμενόμενα αποτελέσματα

Το ENERJ πρόκειται να εστιάσει στην **επιτάχυνση της ενεργειακής αναβάθμισης στα δημόσια κτήρια** στις περιοχές των εταίρων, όπως ήδη προβλέπεται στα ΣΔΑΕ ή σε άλλα ενεργειακά προγράμματα στα οποία συμμετέχουν Δήμοι και πόλεις. Θα υποστηρίξει την **εφαρμογή των προβλεπόμενων μέτρων** εισάγοντας ως υποστηρικτικό στοιχείο τη διαδικτυακή πλατφόρμα και θα διευκολύνει τα Κοινά Σχέδια μέσα από τον Συντονιστή των Κοινών Σχεδίων που οφείλει να κάνει τα μέτρα

περισσότερο ελκυστικά και για τους ιδιώτες επενδυτές. Το πρόγραμμα πρόκειται να ελέγξει και να προσαρμόσει το ευρύ φάσμα των υφιστάμενων **καινοτόμων εργαλείων και τεχνικών χρηματοδότησης** στις ανάγκες των ενδιαφερόμενων φορέων. Η ευρύτερη γεωγραφική κλίμακα (περιφερειακό επίπεδο/ κοινά ΣΔΑΕ) και η ενεργός συμμετοχή των κυριότερων εταιρών θα αναζητήσουν οικονομικά αποδοτικές διαρθρωτικές παρεμβάσεις.

Γιατί να παρακολουθείτε το ENERJ;

Θα πρέπει να παρακολουθείτε το πρόγραμμά μας, εάν η ενεργειακή αποδοτικότητα των κτηρίων είναι ένα σημαντικό θέμα για εσάς και θέλετε να ξέρετε περισσότερα σχετικά με τη χρηματοδότηση και τα Κοινά Σχέδια. Θα σας κρατάμε ενήμερους σχετικά με την εξέλιξη της εργασίας απ' το Facebook, το twitter, το ενημερωτικό μας δελτίο και την ιστοσελίδα μας, αλλά είσαστε ευπρόσδεκτοι να έρθετε σε επικοινωνία απευθείας μαζί μας, στέλνοντάς μας email στο project@enerjmed.eu ή στο info@anatoliki.gr