

ΕΤΑΙΡΙΚΟ ΣΧΗΜΑ



ΑΝΑΤΟΛΙΚΗ Α.Ε. -
Αναπτυξιακή Ανώνυμη
Εταιρεία Ανατολικής
Θεσσαλονίκης (Ελλάδα)



FAMP - Andalusian
Federation of Municipalities
and Provinces
(Ισπανία)



IRENA - Istrian Regional
Energy Agency L.t.d.
(Κροατία)



Cyprus Energy Agency
(Κύπρος)



**Gozo Development Agency –
Gozo Regional Committee**
(Μάλτα)

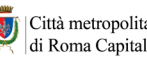

**Metropolitan City of Capital
Rome**
(Ιταλία)



GOLEA - Goriška Local
Energy Agency
(Σλοβενία)



**Albania Ministry
of Energy and Industry**
(Αλβανία)



AREANATEJO -
Regional Energy and
Environment Agency
from North Alentejo
(Πορτογαλία)



Climate Alliance Italy
(Ιταλία)



**Intermunicipal Community
of High Alentejo**
(Πορτογαλία)

ΠΛΗΡΟΦΟΡΙΕΣ ΕΡΓΟΥ

Διάρκεια:
36 μήνες
(1/11/2016 – 30/10/2019)

Προϋπολογισμός έργου:
2.26 Μ €

Ευρωπαϊκή
Χρηματοδότηση:
1.92 Μ €

<https://enerj.interreg-med.eu>

Επικοινωνία:
project@enerj-med.eu



<https://www.anatoliki.gr>
email: info@anatoliki.gr
τηλ. +30.2310.463.930



@EnerjMED

Project co-financed by the European
Regional Development Fund



Joint Actions for Energy Efficiency

Το ENERJ, Κοινά Σχέδια για Ενεργειακή Απόδοση, είναι ένα έργο που συγχρηματοδοτείται από το πρόγραμμα Interreg MED και στοχεύει στη βελτίωση του συντονισμού των Σχεδίων Δράσης για την Αειφόρο Ενέργεια (ΣΔΑΕ) και άλλων παρόμοιων σχεδίων Ενεργειακής Απόδοσης. Το έργο ανέπτυξε και εφάρμοσε μια εξειδικευμένη μεθοδολογία, με σκοπό την αύξηση της συνεργασίας μεταξύ των Δημοτικών Αρχών, μέσα από Κοινά Σχέδια, μεταφέροντας τα αποτελέσματά του, στις Περιφέρειες του έργου.

Προκλήσεις στην εφαρμογή και παρακολούθηση της ενεργειακής απόδοσης στα δημόσια κτήρια χρησιμοποιώντας συνεργατικά εργαλεία ενθαρρύνοντας τη συνεργασία προωθώντας συμπράξεις δημοσίου και ιδιωτικού τομέα

ΔΡΑΣΕΙΣ ΤΟΥ ΠΡΟΓΡΑΜΜΑΤΟΣ

Έντεκα εταίροι σε εννέα μεσογειακές χώρες εργάστηκαν από κοινού, για να συμβάλλουν στην αύξηση της Ενεργειακής Απόδοσης των Δημοτικών κτιρίων, τόσο στις δικές τους περιφέρειες όσο και σε επίπεδο Ευρωπαϊκής Ένωσης. Ειδικότερα μέσα από την:

- Έκδοση Εγχειριδίου Οδηγιών, για την εφαρμογή κοινών δράσεων μεταξύ των Δήμων
- Ανάλυση της κατάστασης, για την προετοιμασία πιλοτικών δραστηριοτήτων
- Εκπόνηση σχεδίων, μέτρων και την ανάλυση εργαλείων χρηματοδότησης
- Εκπόνηση Ενεργειακών επιθεωρήσεων Δημοτικών κτηρίων
- Εφαρμογή κοινών δράσεων σε κάθε τομέα-στόχο με:
 - Τη θέσπιση Ομάδων Παρακολούθησης και μίας ευρύτερης διάσκεψης με συμμετοχή τοπικών φορέων
 - Τον ορισμό ενός κοινού σχεδίου δράσης
 - Τον προσδιορισμό των καταλληλότερων χρηματοδοτικών μέσων

ΚΥΡΙΟΤΕΡΑ ΠΑΡΑΔΟΤΕΑ



ΔΙΑΔΙΚΤΥΑΚΗ ΠΛΑΤΦΟΡΜΑ
www.enerj-platform.eu



ΣΤΡΑΤΗΓΙΚΗ ΚΟΙΝΩΝ ΔΡΑΣΕΩΝ ΓΙΑ
ΕΝΕΡΓΕΙΑΚΗ ΑΠΟΔΟΣΗ ΔΗΜΟΣΙΩΝ ΚΤΙΡΙΩΝ



ΜΕΘΟΔΟΛΟΓΙΑ ΕΦΑΡΜΟΓΗΣ ΚΑΙ ΔΙΑΧΥΣΗΣ ΤΩΝ
ΚΟΙΝΩΝ ΔΡΑΣΕΩΝ ΤΩΝ ΔΗΜΩΝ

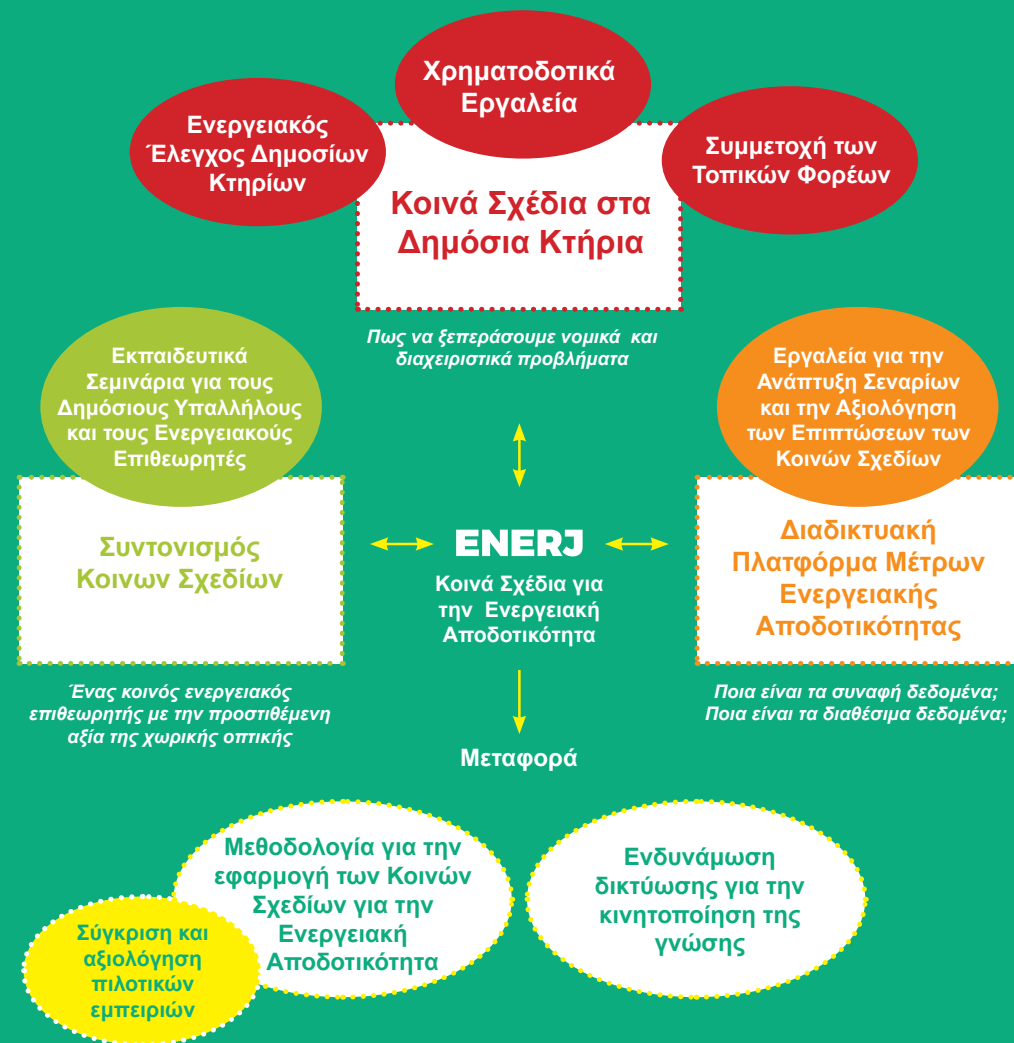

ΘΕΜΑΤΙΚΗ ΚΟΙΝΟΤΗΤΑ

Το ENERJ και τα έργα SISMA, IMPULSE, SHERPA, STEPPING, EduFootprint, PrioritEE, CESBA MED, TEESCHOOLS και NEW FINANCE, ήταν μέρος της Θεματικής Κοινότητας “Αποδοτικά Κτίρια” (Efficient Buildings) που συντονίζεται από το Οριζόντιο Σχέδιο MEDNICE, με στόχο τη δημιουργία και την αξιοποίηση της συνέργειας, μεταξύ των επιμέρους προγραμμάτων.

ΑΠΟΤΕΛΕΣΜΑΤΑ

ΣΤΡΑΤΗΓΙΚΗ ΚΟΙΝΩΝ ΔΡΑΣΕΩΝ

Το αποτέλεσμα των Δράσεων του έργου προκύπτουν από μία Στρατηγική που έχει ως στόχο την ενεργειακή αποδόση στις Περιφέρειες των Εταίρων. Η ανάλυση της κατάστασης σε τοπικό επίπεδο - η οποία πραγματοποιήθηκε μέσω της επεξεργασίας σχεδίων, μέτρων και χρηματοδοτικών εργαλείων, με τη συμμετοχή των τοπικών παραγόντων και με την έκδοση ενεργειακών πιστοποιητικών σε επιλεγμένα Δημοτικά Κτήρια – έθεσε τη βάση για τις πιλοτικές δράσεις, στην περιοχή ευθύνης του κάθε εταίρου.

* ΔΙΑΔΙΚΤΥΑΚΗ ΠΛΑΤΦΟΡΜΑ

Η διαδικτυακή πλατφόρμα σχεδιάστηκε και υλοποιήθηκε, ώστε να αποτελέσει ένα εργαλείο για τις Τοπικές Αρχές και επιχειρήσεις, παρέχοντας τη δυνατότητα ελέγχου των ενεργειακών χαρακτηριστικών των κτιρίων, αλλά και των δράσεων που έχουν αναλάβει να υλοποιήσουν οι Τοπικές Αρχές, για παράδειγμα μέσω των Σχεδίων Δράσης Αειφόρου Ενέργειας τους (ΣΔΑΕ)

ή/και των Σχεδίων Δράσης Αειφόρου Ενέργειας και Κλιματικής Αλλαγής (ΣΔΑΕΚ)

* ΣΥΝΤΟΝΙΣΤΗΣ ΚΟΙΝΩΝ ΔΡΑΣΕΩΝ

Το έργο στοχεύει στην εκπαίδευση τόσο του Τεχνικού προσωπικού των Δήμων, όσο και των Διαχειριστών Ενέργειας σε συνδυασμό με τη χρήση και αξιοποίηση της Διαδικτυακής Πλατφόρμας. Ο ρόλος του Συντονιστή των Κοινών Δράσεων, είναι η υποστήριξη των Δήμων προκειμένου να συστήσουν συνέργειες με άλλους Δήμους αλλά και να προσελκύσουν χρηματοδοτικά εργαλεία, τόσο της ΕΕ όσο και Εθνικά.

ΔΙΑΔΟΣΗ ΑΠΟΤΕΛΕΣΜΑΤΩΝ

Συμπληρωματικά, με την ανάπτυξη της μεθοδολογίας για τις τοπικές Κοινές Δράσεις, η σύγκριση μεταξύ των παραγόμενων αποτελεσμάτων, στο πεδίο εφαρμογής του κάθε εταίρου του έργου, οδήγησε στο να δημιουργηθεί **Μεθοδολογία Κοινών Δράσεων**, μεταφοράς και διάδοσης των αποτελεσμάτων, μεταξύ των εμπλεκόμενων φορέων.